

Connect

Patient Portal



Weill Cornell
Medicine



NewYork-
Presbyterian



COLUMBIA

بدء زيارة فيديو عبر جهاز كمبيوتر

ملاحظة مهمة

يُرجى التأكد من إكمال الخطوات التالية قبل زيارة الفيديو المقررة:

1. قم بتنزيل برنامج ZOOM المطلوب على جهازك عن طريق زيارة zoom.us/download والنقر فوق "Download" (تنزيل) أسفل ZOOM Client for Meetings. لا تحتاج إلى إنشاء حساب ZOOM
2. قم بإنشاء حساب Connect إذا لم تكن قد قمت بذلك بالفعل. يُرجى الرجوع إلى دليل المريض "إنشاء حساب" للحصول على تعليمات إضافية
3. قم بتعطيل أي برامج لمنع النوافذ المنبثقة تم تمكينها في متصفح الويب الخاص بك، فقد يؤثر وجودها على عرض موعذك

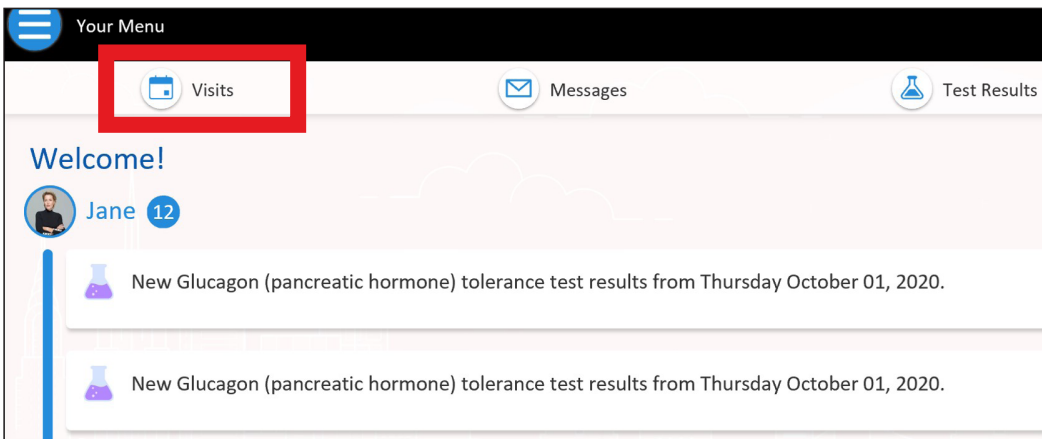

الخطوة 1:

قم بتسجيل الدخول إلى حساب Connect الخاص بك، وانقر فوق "Visits" (الزيارات) وحدد موعذك المجدول

لأي أسئلة أو دعم إضافي، يُرجى الاتصال بالدعم الفني لتطبيق Connect على الرقم 962-4200 (646) أو زيارة MyConnectNYC.org

MyChart® Epic Systems Corporation. حقوق الطبع والنشر © لعام 2020 محفوظة لشركة Epic Systems Corporation. جميع الحقوق محفوظة.

Connect

Patient Portal



Weill Cornell
Medicine



NewYork-
Presbyterian



COLUMBIA

بدء زيارة فيديو عبر جهاز كمبيوتر

Get ready for your visit!

ECHECK-IN

Save time by completing eCheck-In ahead of time.
You must complete eCheck-In before joining the video visit.

BEGIN VIDEO VISIT

Once eCheck-In is complete, start your video visit with the button.

الخطوة 2:

أكمل عملية "eCheck-in"
"تسجيل الوصول الإلكتروني"

eCheck-In

Personal Info Medications Allergies Questionnaires Insurance

Please review the personal information that we have on file. If your contact or personal information has changed or is incorrect, please click **Save Changes** to make updates. When the card is updated, select the 'This information is correct' option.

Verify Your Personal Information

Contact Information

007 Drive
NEW YORK NY 10019
Going somewhere for a while?
[Add a Temporary Address](#)

512-468-3539
512-468-2536
Not entered
jackthomasarker@gmail.com

Details About Me

Preferred First Name (i)
Not entered
Gender Identity
Not entered
Sexual Orientation
Not entered
Background
WHITE
Language
ENGLISH

EDIT

الخطوة 3:

بمجرد اكتمال عملية "تسجيل
الوصول الإلكتروني"، حدد
"Begin Video Visit"
(بدء زيارة الفيديو)

It's time to start your video visit!

BEGIN VIDEO VISIT

When you are ready to talk to your doctor, click the button.

لأي أسئلة أو دعم إضافي، يرجى الاتصال بالدعم الفني لتطبيق Connect
على الرقم 962-4200 (646) أو زيارة MyConnectNYC.org

Connect

Patient Portal



Weill Cornell
Medicine



NewYork-
Presbyterian



COLUMBIA

بدء زيارة فيديو عبر جهاز كمبيوتر

الخطوة 5:

يُرجى الانتظار حتى ينضم مقدم الخدمة إلى الجلسة. لا تنقر فوق زر "Login" (تسجيل الدخول)، فسينضم مقدم الخدمة خلال وقت قصير

الخطوة 4:

بمجرد تحديد "Begin Video Visit" (بدء زيارة الفيديو)، تظهر نافذة ZOOM منبثقة. إذا لم تظهر، يُرجى التأكد من تعطيل برامج حظر الإعلانات في متصفحك. قد تحتاج أيضاً إلى تحديد "Launch Meeting" (بدء اجتماع)

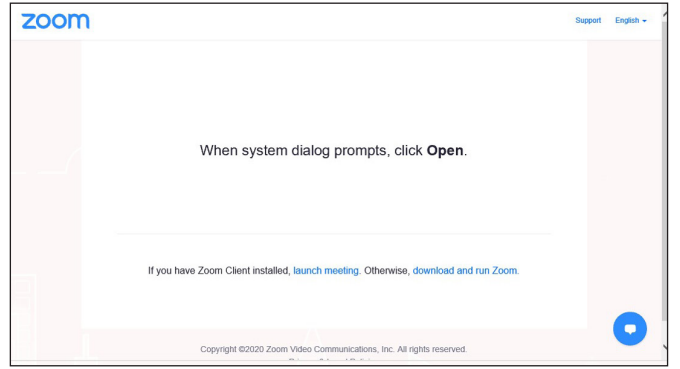
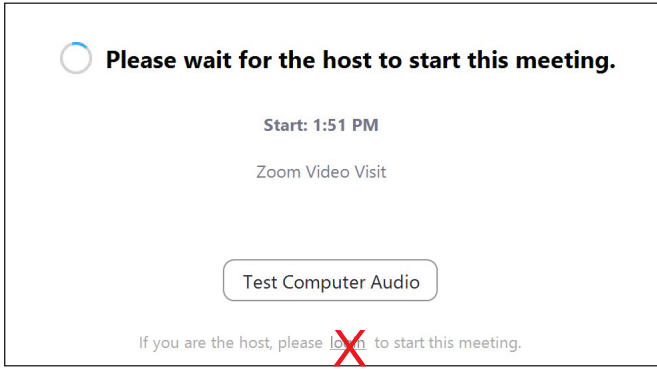

الخطوة 6:

عند مطالبتك، يُرجى اختيار الطريقة التي تفضلها للاتصال بالصوت والسماح بالوصول إلى الكاميرا. أنت الآن متصل بزيارة الفيديو الخاصة بك

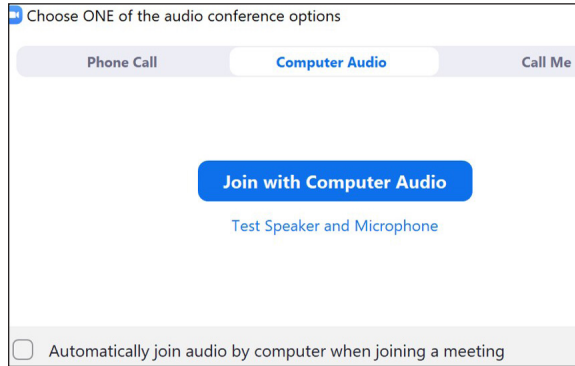

تذكيرات ونصائح ودية

- تأكد من وجودك في غرفة هادئة جيدة الإضاءة مع إشارة Wi-Fi قوية
- نحثك على الانضمام إلى زيارة الفيديو الخاصة بك قبل 10-15 دقيقة من موعدك المقرر
- في حالة فقدان الاتصال، يمكنك إعادة تشغيل الفيديو عن طريق تحديد الموعد الملائم والنقر فوق "Begin Visit" (بدء الزيارة)



لأي أسئلة أو دعم إضافي، يُرجى الاتصال بالدعم الفني لتطبيق Connect على الرقم 962-4200 (646) أو زيارة MyConnectNYC.org